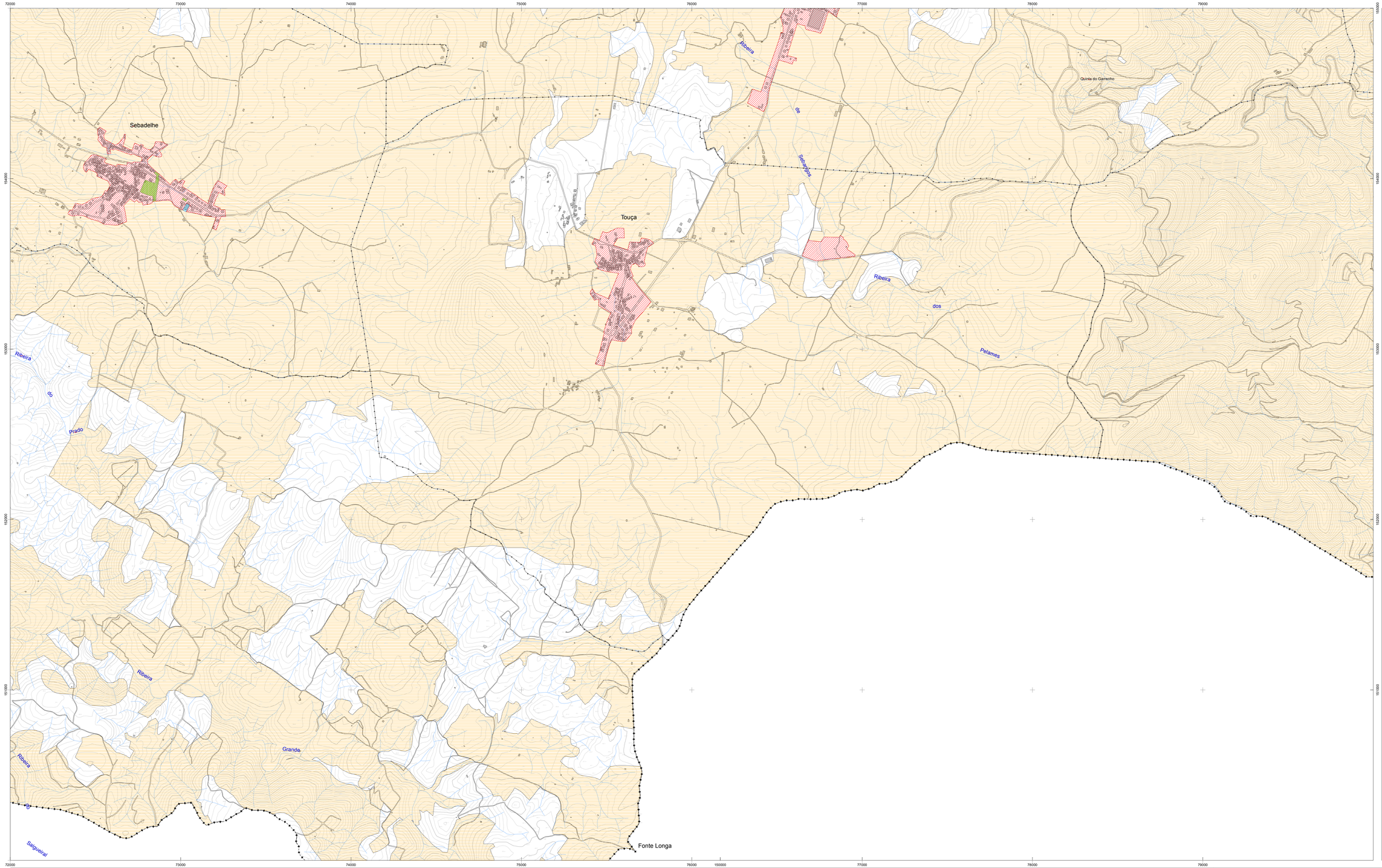

Legenda

- LIMITE DE CONCELHO CAOP 2012.1
- LIMITE DE FREGUESIA CAOP 2012.1
- ZONAS MISTAS
- ZONAS SENSÍVEIS

ESTRUTURA ECOLÓGICA MUNICIPAL

- ESTRUTURA ECOLÓGICA EM SOLO RURAL
- ESTRUTURA ECOLÓGICA EM SOLO URBANO

CÂMARA MUNICIPAL DE VILA NOVA DE FOZ CÔA

Revisão do Plano Diretor Municipal de Vila Nova de Foz Côa

PLANTA DE ORDENAMENTO:
CLASSIFICAÇÃO ACÚSTICA E ESTRUTURA ECOLÓGIA MUNICIPAL

IDENTIFICAÇÃO DA CARTOGRAFIA DE REFERÊNCIA:
Equidistância das Curvas de Nível: 5 metros
Sistema de Referência: Elipsoide de Hayford, Datum 73.
Data-Ref.Altimétrico Nacional (Cascais).
Sistema de Projeção: Gauss-Lambert Portugal.
Quadrícula Planificada: 1 Km, em Projeção Gauss e 1,75 m em Altimetria.
Quadrícula Tentativa: 50 M.
Entidade Proprietária: Associação de Municípios do Douro Superior da Foz Específicos (AMDSFE) ;
Entidade Processa e Data de Edição: Municipia – Empresa de Cartografia e Sistemas de Informação, S.A. / 28 de Julho de 2006
Número e Data de Homologação e Entidade responsável pela reserva: 18 de Dezembro de 2007 / Instituto Geográfico Português
CARTOGRAFIA TEMÁTICA
Fundo Cartográfico: Carta Topográfica 2.Ciclo
Folha C.M. Vila Nova de Foz Côa
Escala 1:10 000

Folha n.º
1B-140-4

Data de Edição:
junho de 2015