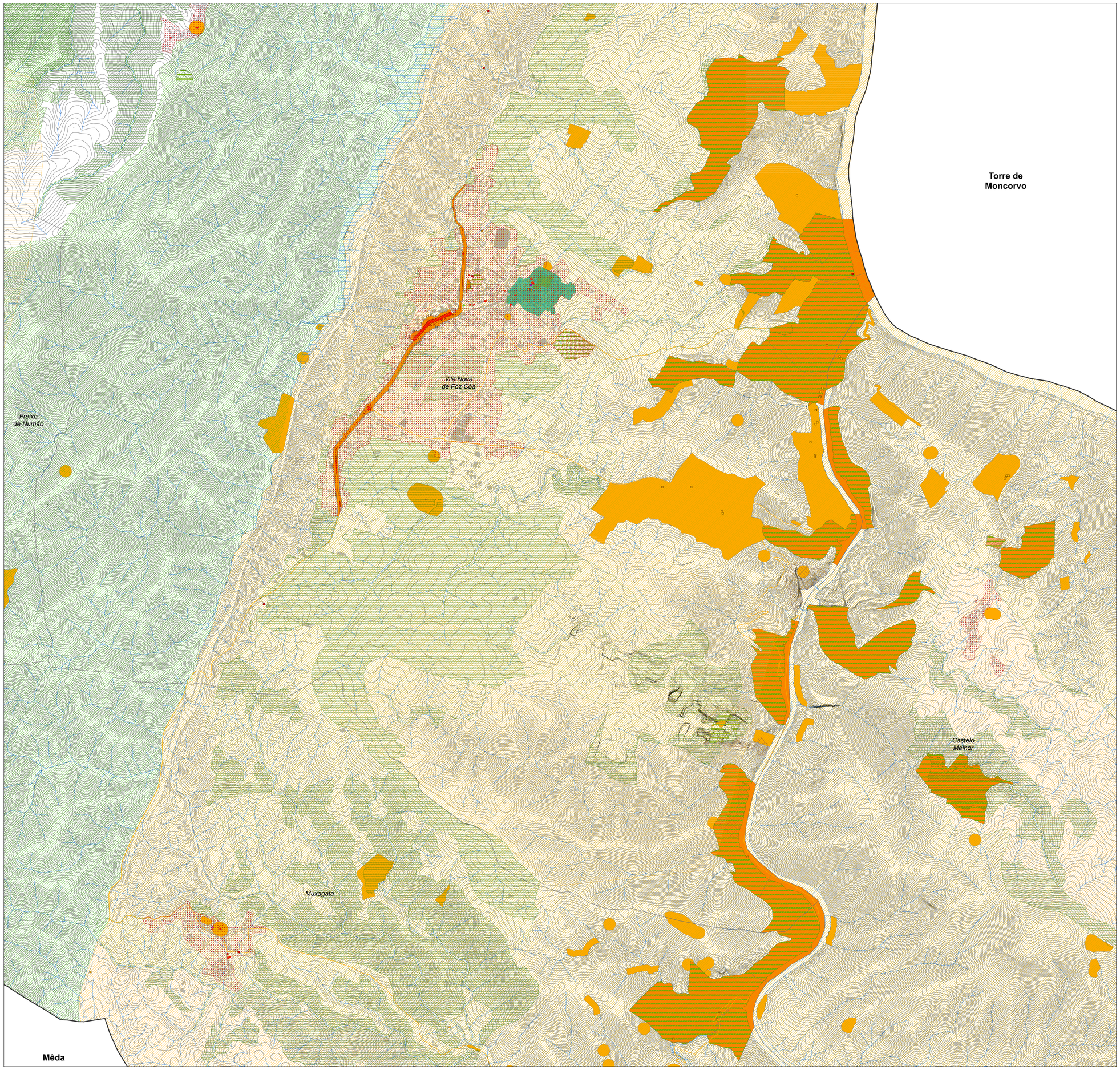

LEGENDA:

Área de Intervenção do Plano

Área de Intervenção do Plano

Áreas de Salvaguarda

Estrutura Ecológica Municipal

Estrutura Ecológica Complementar
Estrutura Ecológica Fundamental
Estrutura Ecológica Urbana e Sociocultural

Património Cultural

Património Mundial da Unesco

IN1 - Paisagem Cultural do Alto Douro Vinhateiro (Património Mundial da Unesco)
IN2 - Conjunto dos Sítios Arqueológicos no Vale do Côa (Patr. Mundial da Unesco)

Património Arquitetónico

Núcleos Antigos

Património Arqueológico

Parque Arqueológico
Património Arqueológico

Imóveis Classificados

Monumento Nacional
Imóvel de Interesse Público
Imóvel de Interesse Municipal
Património Edificado Inventariado

Património Geológico

Geossítio

Recursos Geológicos

Áreas Potenciais

Áreas de Risco

REN - Zonas Ameaçadas pelas Cheias
Zonas Inundáveis
Áreas de Instabilidade de Vertentes
Zonas de Infiltração Máxima

Áreas de Sobre-Exposição ao Ruído

LN >5 DB (A)
LN<5 DB (A)
LDEN >5 DB (A)
LDEN <5 DB (A)

Zonamento Acústico

Zona Sensível ao Ruído
Zona Mista ao Ruído

Cartografia de Base

Edifícios
Hidrografia
Curvas de Nível

CAOP

Freguesias de Vila Nova de Foz Côa (CAOP 2024)
Concelhos (CAOP 2024)

A	B	C
D	E	F
		G
		H
		I
		J

Entidade Responsável pelo Plano

MUNICÍPIO DE VILA NOVA DE FOZ CÔA

Identificação do Plano

2ª REVISÃO DO PLANO DIRETOR MUNICIPAL (PDM) DE VILA NOVA DE FOZ CÔA

Peça Gráfica

PLANTA DE ORDENAMENTO - SALVAGUARDAS

Data de Edição

Maio de 2025

Versão da Carta Administrativa Oficial de Portugal: CAOP 2024
Base cartográfica: Equidistância das Curvas de Nível: 5 metros | Sistema de Referência: PT-TM06/ETRS89; Datum Altimétrico – Marégrafo de Cascais | Projeção Cartográfica: Transversa de Mercator | Elipsóide Posicional: Planetário | 1:5000; Altimetria: A:2m; Planimetria: A:2m | Elipsóide Posicional das Saídas Gráficas: Folha A-2.13 Folhas de B a J-1:80 | Entidade Proprietária: Câmara Municipal de Vila Nova de Foz Côa | Entidade Produtora e

Norte

N

Escala

1 : 10 000

0 — 500 m

Sistema de Georreferência

PT-TM06/ETRS89
EPSG:3763

Planta

F

FOZ CÔA