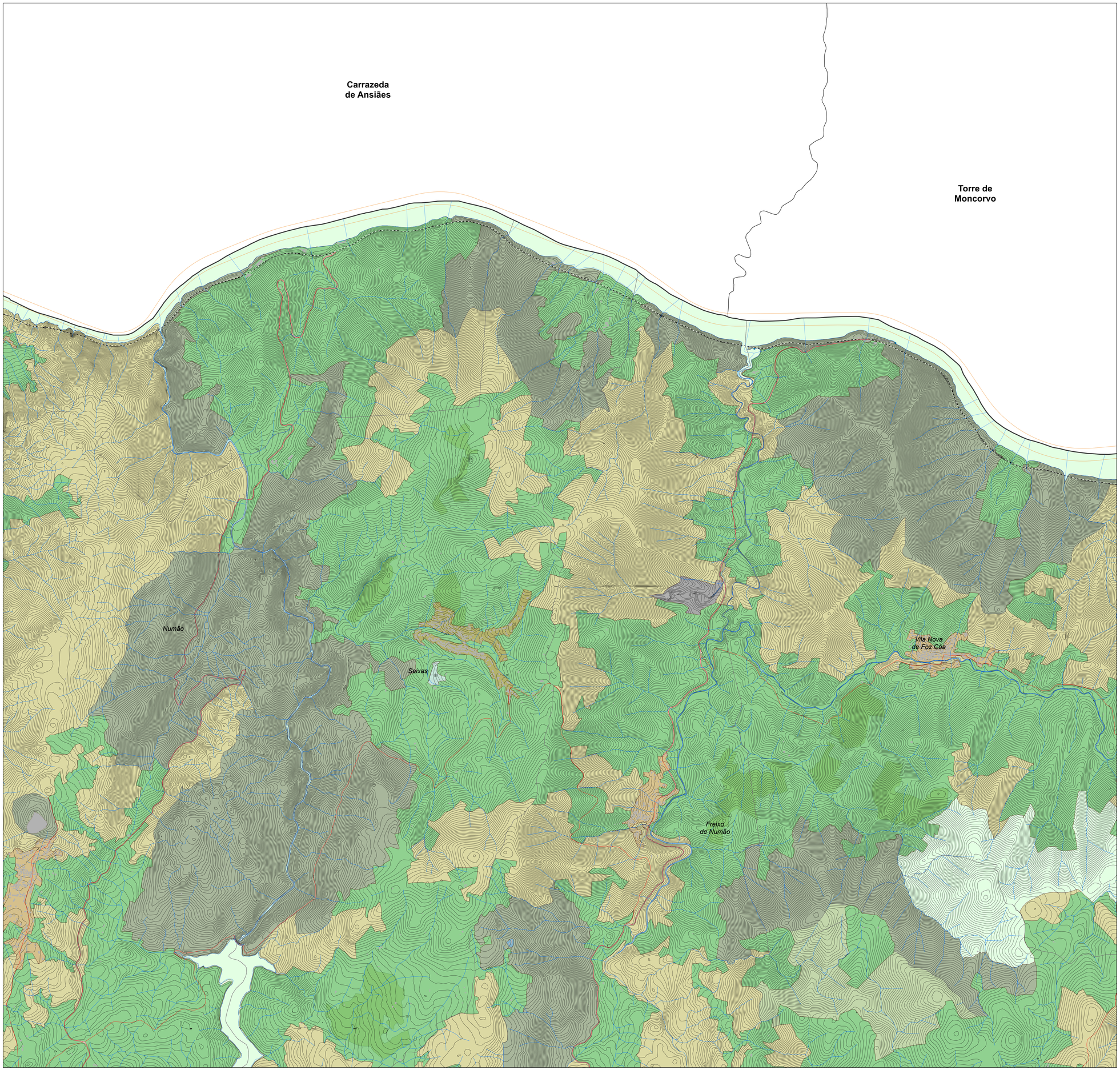


## LEGENDA:

**Área de Intervenção do Plano**

- Área de Intervenção do Plano

**Solo Rústico**

- Espaço Agrícola
- Espaços Florestais
  - Conservação
  - Produção
  - Uso Múltiplo
- Espaço Natural e Paisagístico
- Espaço Cultural
- Espaço de Equipamentos e Infraestruturas
- Espaço de Exploração de Recursos Energéticos e Geológicos

**Solo Urbano**

- Espaço Central
- Espaço Habitacional
- Espaço Urbano de Baixa Densidade
- Espaço de uso especial – equipamento
- Espaços Verdes
  - Enquadramento
  - Utilização Coletiva
- Espaço de Atividades Económicas

**Rede Rodoviária**

- Rodovia Principal
- Rodovia Distribuidora
- Rodovia de Acesso Local Prevista

**Rede Ferroviária**

- Via-Férrea

**Via Navegável do Douro**

- Estruturas de Acostagem de Apoio à Navegação
- Área de Jurisdição do Porto

**Áreas de Execução Programada**

- Áreas de Execução Programada

**Cartografia de Base**

- Edifícios
- Hidrografia
- Curvas de Nível

**CAOP**

- Freguesias de Vila Nova de Foz Côa (CAOP 2024)
- Concelhos (CAOP 2024)

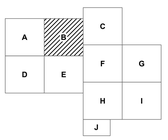


**Entidade Responsável pelo Plano**

MUNICÍPIO DE VILA NOVA DE FOZ CÔA

**Identificação do Plano**

2ª REVISÃO DO PLANO DIRETOR MUNICIPAL (PDM) DE VILA NOVA DE FOZ CÔA

**Peça Gráfica**

PLANTA DE ORDENAMENTO - CLASSIFICAÇÃO E QUALIFICAÇÃO DO SOLO

**Data de Edição**

Maio de 2025

Versão da Carta Administrativa Oficial de Portugal CAOP:2024 | Base cartográfica: Equidistância das Curvas de Nível: 5 metros | Sistema de Referência: PT-TM06/ETRS89 | Datum Vertical: Marégrafo de Lisboa | Cascais | Projeção Cartográfica: Transversa de Mercator | Elipsóide: Posicional: Planimétrica ± 0,5m, Altimétrica ±1,75m | Elipsóide Temática: Planimétrica ± 2,5m, Altimétrica ±1,75m | Ficheiros Gráficos: Folha A2,13 Folhas: de B a J-1:500 | Entidade Proprietária: Câmara Municipal de Vila Nova de Foz Côa | Entidade Produtora e Data de Produção: Câmara Municipal de Vila Nova de Foz Côa | Geográfica: 20-09-2018 | Número, Data e Homologação e Entidade Responsável: Processo n.1637, 02-03-2020, DGT

**Norte**

N

**Escala**

1 : 10 000

0 500 m

**Sistema de Georreferência**

PT-TM06/ETRS89
EPSG:3763

**Planta**

B

FOZ CÔA