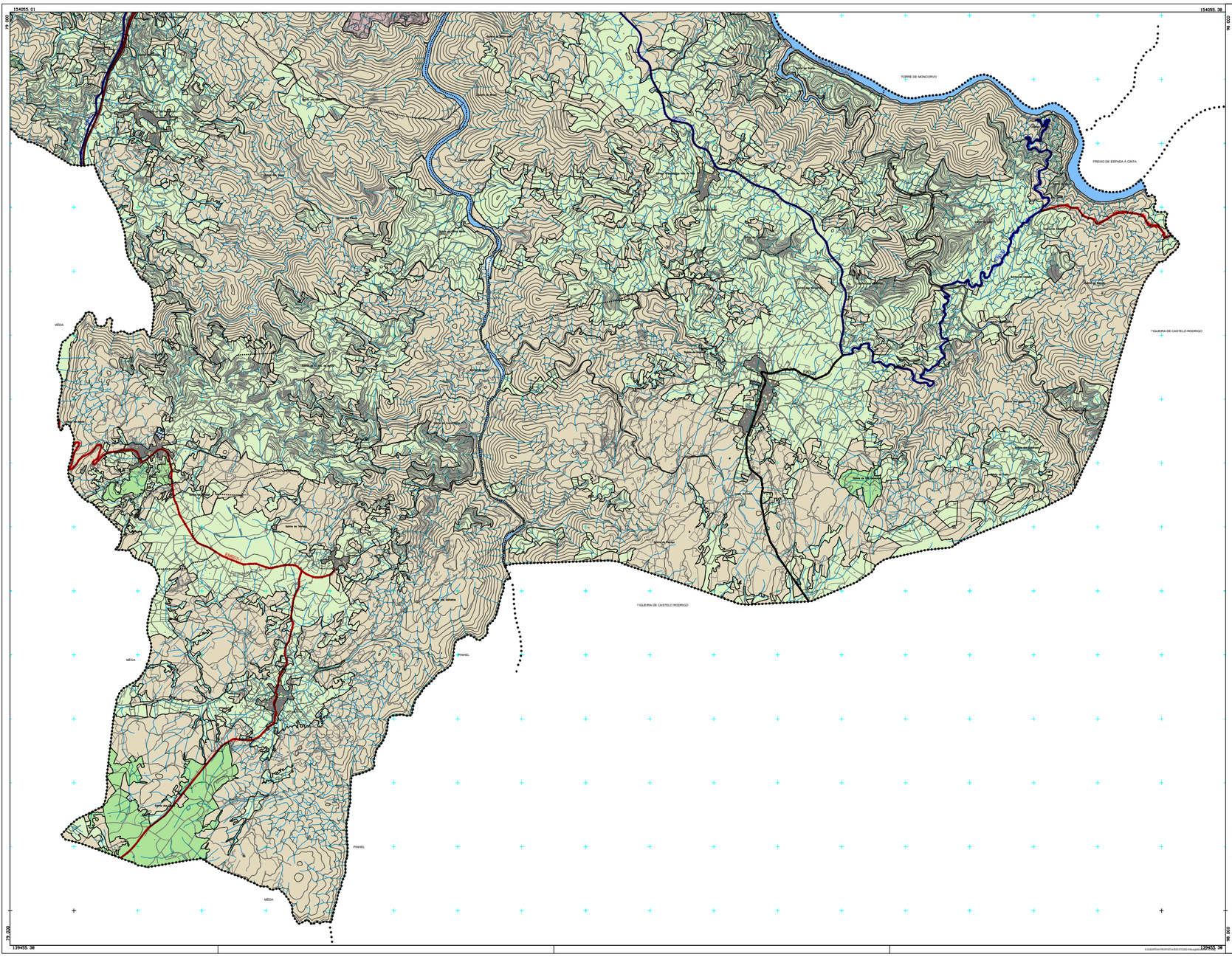

LIMITE DO CONCELHO (CAOP 2022)

LIMITE DE FREGUESIAS

OCUPAÇÃO DO SOLO:

- ÁREAS AGRÍCOLAS HETEROGÉNEAS
- ÁREAS FLORESTADAS
- ZONAS DESCOBERTAS E COM POUCA VEGETAÇÃO
- PEDREIRAS
- TECIDO URBANO (NÚCLEOS EDIFICADOS)

REDE RODOVIÁRIA NACIONAL:

- REDE FUNDAMENTAL
- REDE COMPLEMENTAR (ESTRADAS NACIONAIS)
- REDE DESCLASSIFICADA SOB JURISDIÇÃO DA I.P. (SA)

REDE RODOVIÁRIA MUNICIPAL:

- ESTRADAS MUNICIPAIS

REDE FERROVIÁRIA

- LINHA DO DOURO EM SERVIÇO
- LINHA DO DOURO DESATIVADA
- CURSOS DE ÁGUA
- EQUIPAMENTOS

2ª REVISÃO DO PLANO DIRETOR MUNICIPAL DE VILA NOVA DE FOZ CÔA

SITUAÇÃO EXISTENTE - OCUPAÇÃO DO SOLO E REDE VIÁRIA

CÂMARA MUNICIPAL DE VILA NOVA DE FOZ CÔA

Gestão Integrada de Projectos e Planeamento, Lda
Travessa Estefânia da Encarnação, 3040-F,Lote 5
Arnesão- 4420-153 Rio Tinto
tel. 229773905 Fax: 229773909

A B

PROPOSTA DO PLANO

G 352

Cartográfica dos Cursos de Água: E-rastos
Sistema de Referência: PT-TM06/ETRS89 , Datum Altimétrico - Marégrafo de Cascais
Sistema de Coordenadas Planas: Rectangulares
Projeção Cartográfica: Cartográfica - Cónica , Altimétrica -1.75m
Escalóide Topónimo: BGE
Precisão Horizontal Posicional dos Dados Gráficos Fidos m-2,25 Fidos R/C-2/0
Cartografia Proprietária: Câmara Municipal de Vila Nova de Foz Côa
Cartografia Principal e Base de Cadastro Geográfico: Sistema de Informação Geográfica(SIG)-09-2008
Número, Data de Homologação e Entidade Responsável: Promoção n°607, 02-03-2020, DGT

Escala: 1/25000

0 250 500 1000m

Data: SETEMBRO 2023

Planta Nº 4

S:\GEOPORTAL\PROPOSTA\2022\TODAS\PDM\Ajustes\