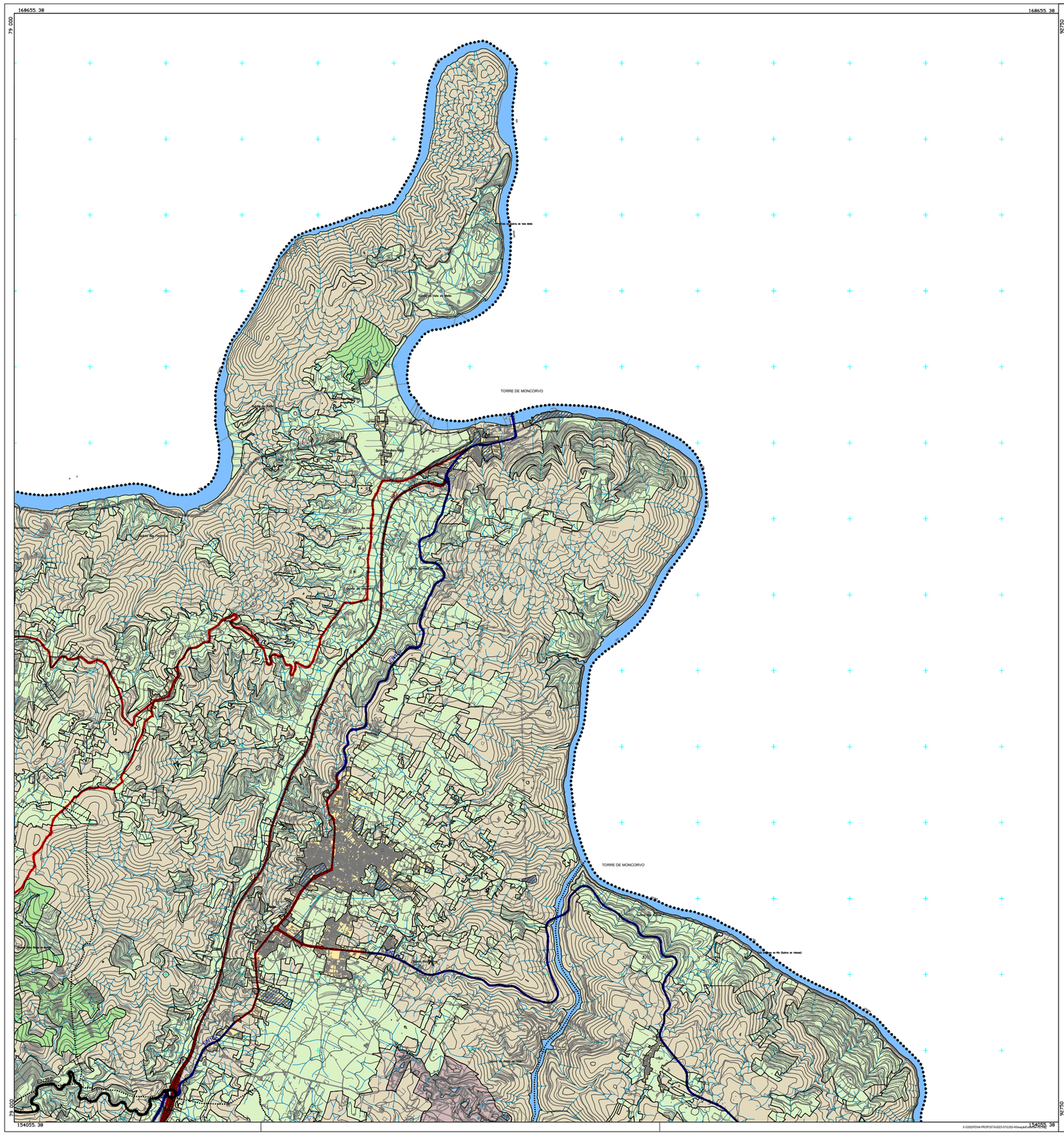

- LIMITE DO CONCELHO (CAOP 2022)
- LIMITE DE FREGUESIAS

OCUPAÇÃO DO SOLO:

- ÁREAS AGRÍCOLAS HETEROGÉNEAS
- ÁREAS FLORESTADAS
- ZONAS DESCOBERTAS E COM POUCA VEGETAÇÃO
- PEDREIRAS
- TECIDO URBANO (NÚCLEOS EDIFICADOS)

REDE RODOVIÁRIA NACIONAL:

- REDE FUNDAMENTAL
- REDE COMPLEMENTAR (ESTRADAS NACIONAIS)
- REDE DESCLASSIFICADA SOB JURISDIÇÃO DA I.P. (SA)

REDE RODOVIÁRIA MUNICIPAL:

- ESTRADAS MUNICIPAIS

REDE FERROVIÁRIA

- LINHA DO DOURO EM SERVIÇO
- LINHA DO DOURO DESATIVADA
- CURSOS DE ÁGUA
- EQUIPAMENTOS

N

2ª REVISÃO DO PLANO DIRETOR MUNICIPAL DE VILA NOVA DE FOZ CÔA

SITUAÇÃO EXISTENTE - OCUPAÇÃO DO SOLO E REDE VIÁRIA

CÂMARA MUNICIPAL DE VILA NOVA DE FOZ CÔA

Gestão Integrada de Projectos e Planeamento, Lda
Estrada Exterior da Circunvelação, 3846-1.º,Sala 5
Arouca- 4425-183 Rio Tinto
tel. 229773900 Fax: 229773909

A B C

PROPOSTA DO PLANO — G 352

Equidistância das Curvas de Nível: 5 metros
Sistema de Referência: PT-TM06/ETRS89 , Datum Altimétrico – Marégrafo de Cascais
Projecção Cartográfica: Transversa de Mercator
Escrutínio Posicional: Planimétrico =1,25m , Altimétrico =1,72m
Escrutínio Temático: 95%
Precisão Nominal Posicional dos Sólidos Gráficos: Faixa A=0,25, Faixa B,C=2,10
Entidade Proprietária: Câmara Municipal de Vila Nova de Foz Côa
Entidade Produtora e Data da Edição: Geopistas, Sistemas de Informação Geográfica,20-08-2018
Número, Data de Homologação e Entidade Responsável: Processo nº627, 02-03-2020, DGT

Escala: 1/25000

0 250 500 1000m

Data: SETEMBRO 2023

Planta Nº 4