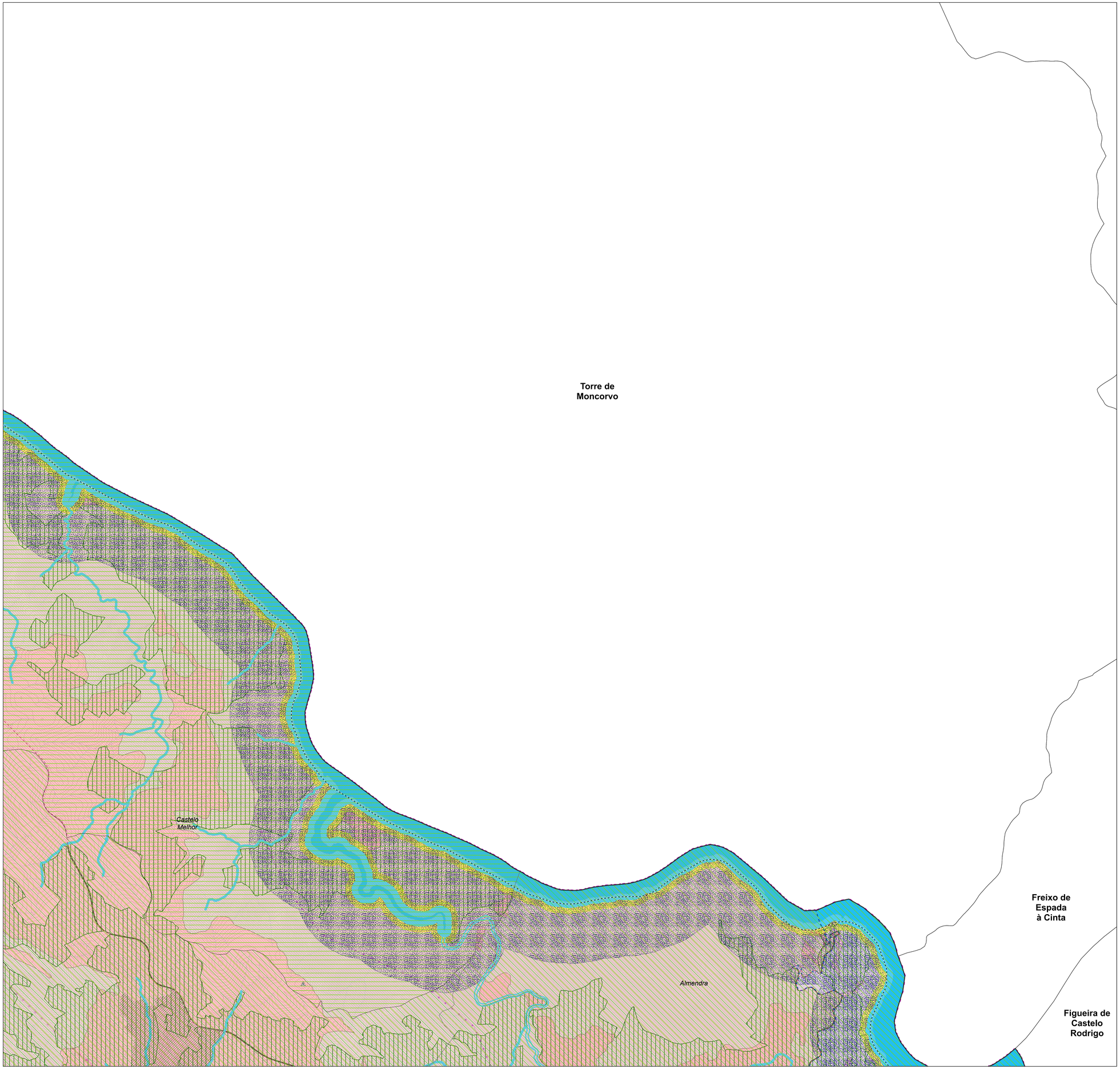

LEGENDA:

Área de Intervenção do Plano

Área de Intervenção do Plano

Recursos Hídricos

Domínio Hídrico

Leito e Margem das Águas Fluviais

Albufeiras de Águas Públicas

Albufeira Classificada

Zona Terrestre de Proteção

Zona Reservada da Zona Terrestre de Proteção

Recursos Geológicos

Área Cativa / Área de Reserva

Concessão Mineira

Contrato de Prospeção e Pesquisa

Licenças de Pedreiras

Recursos Agrícolas e Florestais

Reserva Agrícola Nacional

Recursos Ecológicos

Reserva Ecológica Nacional

Reserva Ecológica Nacional

Área Excluída da Reserva Ecológica Nacional

Rede Natura 2000

Zona Especial de Conservação

Zona de Proteção Especial

Património Cultural

Conjunto dos Sítios Arqueológicos do Vale do Côa

Zona de Proteção Especial do Vale do Côa

Monumentos, Conjuntos e Sítios

Área Classificada

IN1 - Paisagem Cultural do Alto Douro Vinhateiro (Património Mundial da Unesco)

IN2 - Conjunto dos Sítios Arqueológicos no Vale do Côa (Património Mundial da Unesco)

Monumento Nacional

Parque Arqueológico

Zona Geral de Proteção

Zona Especial de Proteção

Alto Douro Vinhateiro

Zona Classificada

Zona 1 da Zona Especial de Proteção (Alto Douro Vinhateiro)

Zona 2 da Zona Especial de Proteção (Alto Douro Vinhateiro)

Infraestruturas

Itinerário Principal

Estrada Nacional

Estrada Nacional Desclassificada

Estrada Municipal

Via-Férrea

Zona de Servidão de Abastecimento de Água

Zona de Servidão de Drenagem de Águas Residuais

Infraestruturas de Transporte de Energia Elétrica

Marco Geodésico

Cartografia de Base

Edifícios

Hidrografia

Curvas de Nível

CAOP

Freguesias de Vila Nova de Foz Côa (CAOP 2024)

Concelhos (CAOP 2024)

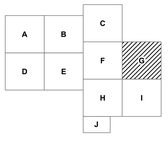

Entidade Responsável pelo Plano

MUNICÍPIO DE VILA NOVA DE FOZ CÔA

Identificação do Plano

2ª REVISÃO DO PLANO DIRETOR MUNICIPAL (PDM) DE VILA NOVA DE FOZ CÔA

Peça Gráfica

PLANTA DE CONDICIONANTES GERAIS

Data de Edição

Maio de 2025

Versão da Carta Administrativa Oficial de Portugal: CAOP 2024
Base cartográfica: Equidistância das Curvas de Nível: 5 metros | Sistema de Referência: PT-TM06/ETRS89, Datum Altimétrico - Marégrafo de Cascais | Projeção Cartográfica: Transversa de Mercator | Exatidão Posicional: Planimétrica - 1,50m, Altimétrica -1,70m | Exatidão Temática: 90% | Precisão Nominal: Posicional das Saídas Gráficas: Folha A2:13 Folhas de 8 a 1:50 | Entidade Proprietária: Câmara Municipal de Vila Nova de Foz Côa | Entidade Produtora e Data de Edição: Geogrupo, Sistemas de Informação Geográfica, 20-09-2018 | Número, Data e Homologação e Entidade Responsável: Processo n.º627, 02-03-2020, DGT

Norte

N

Escala

1 : 10 000

0 500 m

Sistema de Georreferência

PT-TM06/ETRS89
EPSG:3763

Planta

G

FOZ CÔA