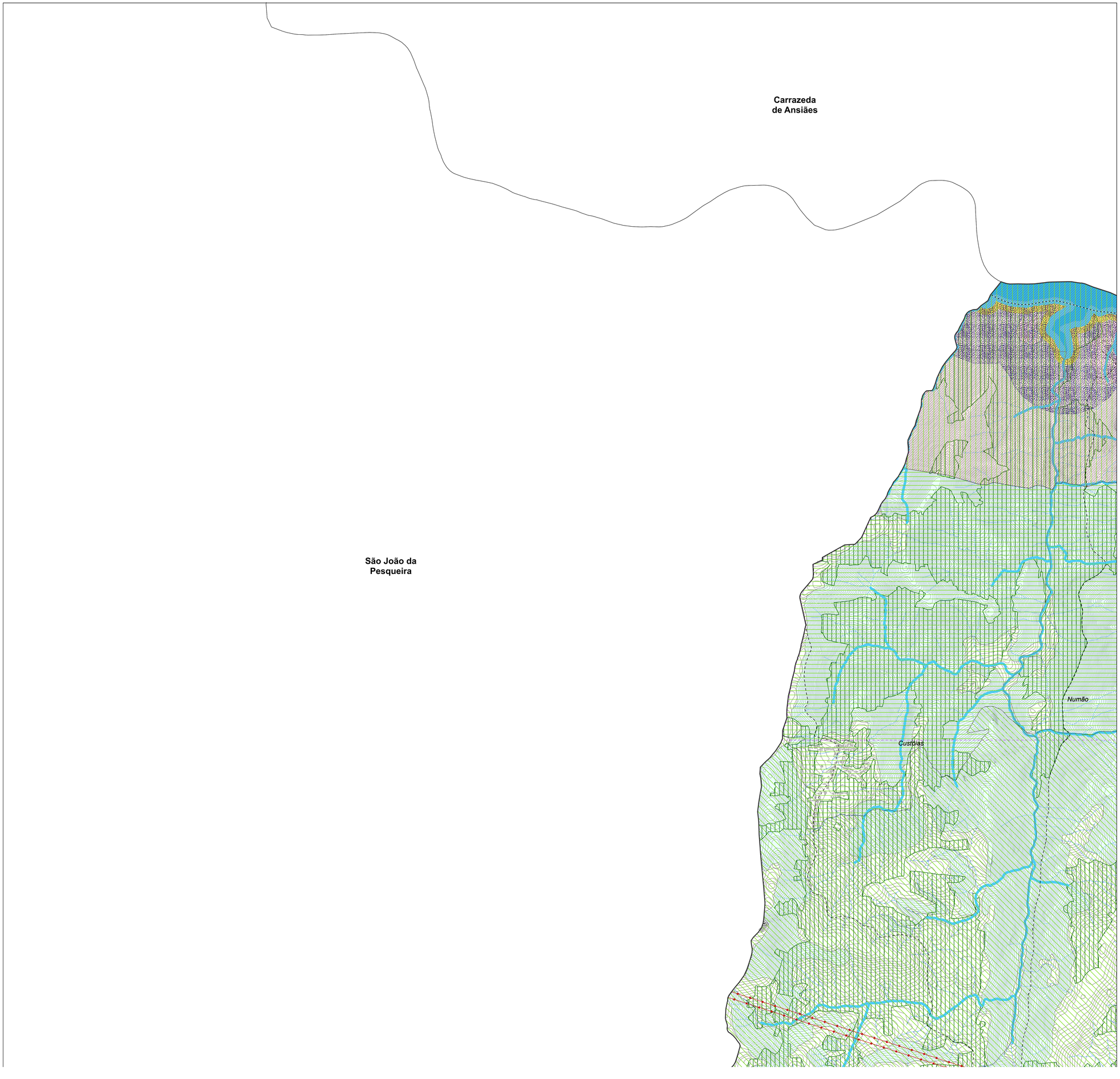

LEGENDA:

Área de Intervenção do Plano

- Área de Intervenção do Plano

Recursos Hídricos

Domínio Hídrico

- Leito e Margem das Águas Fluviais

Albufeiras de Águas Públicas

- Albufeira Classificada
- Zona Terrestre de Proteção
- Zona Reservada da Zona Terrestre de Proteção

Recursos Geológicos

Área Cativa / Área de Reserva

- Concessão Mineira
- Contrato de Prospeção e Pesquisa
- Licenças de Pedreiras

Recursos Agrícolas e Florestais

- Reserva Agrícola Nacional

Recursos Ecológicos

Reserva Ecológica Nacional

- Reserva Ecológica Nacional
- Área Excluída da Reserva Ecológica Nacional

Rede Natura 2000

- Zona Especial de Conservação
- Zona de Proteção Especial

Património Cultural

Conjunto dos Sítios Arqueológicos do Vale do Côa

- Zona de Proteção Especial do Vale do Côa

Monumentos, Conjuntos e Sítios

Área Classificada

- IN1 - Paisagem Cultural do Alto Douro Vinhateiro (Património Mundial da Unesco)
- IN2 - Conjunto dos Sítios Arqueológicos no Vale do Côa (Património Mundial da Unesco)
- Monumento Nacional
- Parque Arqueológico
- Zona Geral de Proteção
- Zona Especial de Proteção

Alto Douro Vinhateiro

- Zona Classificada
- Zona 1 da Zona Especial de Proteção (Alto Douro Vinhateiro)
- Zona 2 da Zona Especial de Proteção (Alto Douro Vinhateiro)

Infraestruturas

- Itinerário Principal
- Estrada Nacional
- Estrada Nacional Desclassificada
- Estrada Municipal
- Via-Férrea
- Zona de Servidão de Abastecimento de Água
- Zona de Servidão de Drenagem de Águas Residuais
- Infraestruturas de Transporte de Energia Elétrica
- Marco Geodésico

Cartografia de Base

- Edifícios
- Hidrografia
- Curvas de Nível

CAOP

- Freguesias de Vila Nova de Foz Côa (CAOP 2024)
- Concelhos (CAOP 2024)

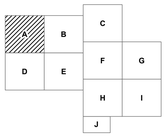

Entidade Responsável pelo Plano

MUNICÍPIO DE VILA NOVA DE FOZ CÔA

Identificação do Plano

2ª REVISÃO DO PLANO DIRETOR MUNICIPAL (PDM) DE VILA NOVA DE FOZ CÔA

Peça Gráfica

PLANTA DE CONDICIONANTES GERAIS

Data de Edição

Maio de 2025

Versão da Carta Administrativa Oficial de Portugal: CAOP 2024
Base cartográfica: Equidistância das Curvas de Nível: 5 metros | Sistema de Referência: PT-TM06/ETRS89; Datum Altimétrico – Marégrafo de Cascais | Projeção Cartográfica: Transversa de Mercator | Precisão Nominal Planimétrica: 1,50m; Altimétrica: ±.70m | Exatidão Temática: 95% | Precisão Nominal Posicional das Sedes Paroquiais: 10m | Ano de Edição: 2019 | Entidade Proprietária: Câmara Municipal de Vila Nova de Foz Côa | Entidade Produtora e Data de Edição: Geogislat, Sistemas de Informação Geográfica, 20-09-2019 | Número, Data e Entidade Responsável: Responsável: Processo n.º627, 22-03-2020, DGT

Norte

N

Escala

1 : 10 000

0 — 500 m

Sistema de Georreferência

PT-TM06/ETRS89
EPSG:3763

Planta

A

FOZ CÔA