



LEGENDA:

H1a + Mod. 11j - Estacionamento autorizado, c/ Painel Adicional (2 lugares para a GNR)



GNR



MUNICÍPIO DE VILA NOVA DE FOZ CÔA

Praça do Município / 5150-642 Vila Nova de Foz Côa
 Tel. 279 760 400 . Fax. 279 760 438 . E-mail: correio@cm-fozcoa.pt

Departamento de Obras, Urbanismo e Meio Ambiente
 Divisão de Higiene e Meio Ambiente

DESIGNAÇÃO: Alteração da sinalização de trânsito na freguesia de Vila Nova de Foz Côa

ESCALA: 1 / 2.000

LOCAL: Rua Conde Ferreira (em frente à GNR)

novembro/2012

Observações: A presente planta tem por base a cartografia (ortofotomapa) do concelho de Agosto de 2004

O Técnico:

F01

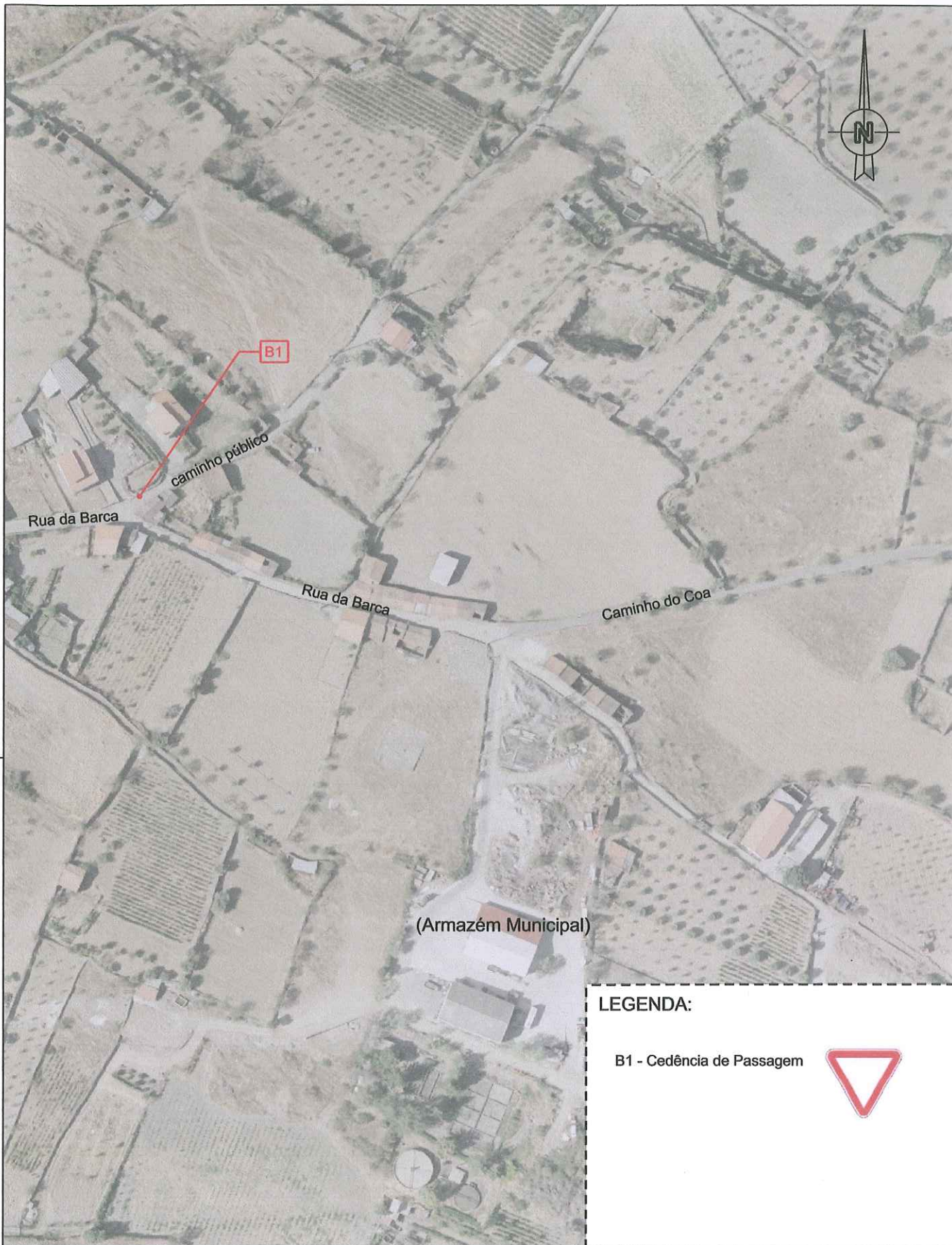

LEGENDA:

B1 - Cedência de Passagem



MUNICÍPIO DE VILA NOVA DE FOZ CÔA
Praça do Município / 5150-642 Vila Nova de Foz Côa
Tel. 279 760 400 . Fax. 279 760 438 . E-mail: correio@cm-fozcoa.pt

Departamento de Obras, Urbanismo e Meio Ambiente
Divisão de Higiene e Meio Ambiente

DESIGNAÇÃO: Alteração de Sinalização na Freguesia de Vila Nova de Foz Côa	Vila Nova de Foz Côa	ESCALA: 1 / 2.000
LOCAL: Entroncamento de caminho público com a Rua da Barca		novembro/2012

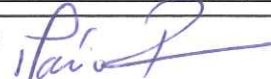
Observações: A presente planta tem por base a cartografia (ortofotomapa) do concelho de Agosto de 2004	O Técnico: 	F02
--	--	-----