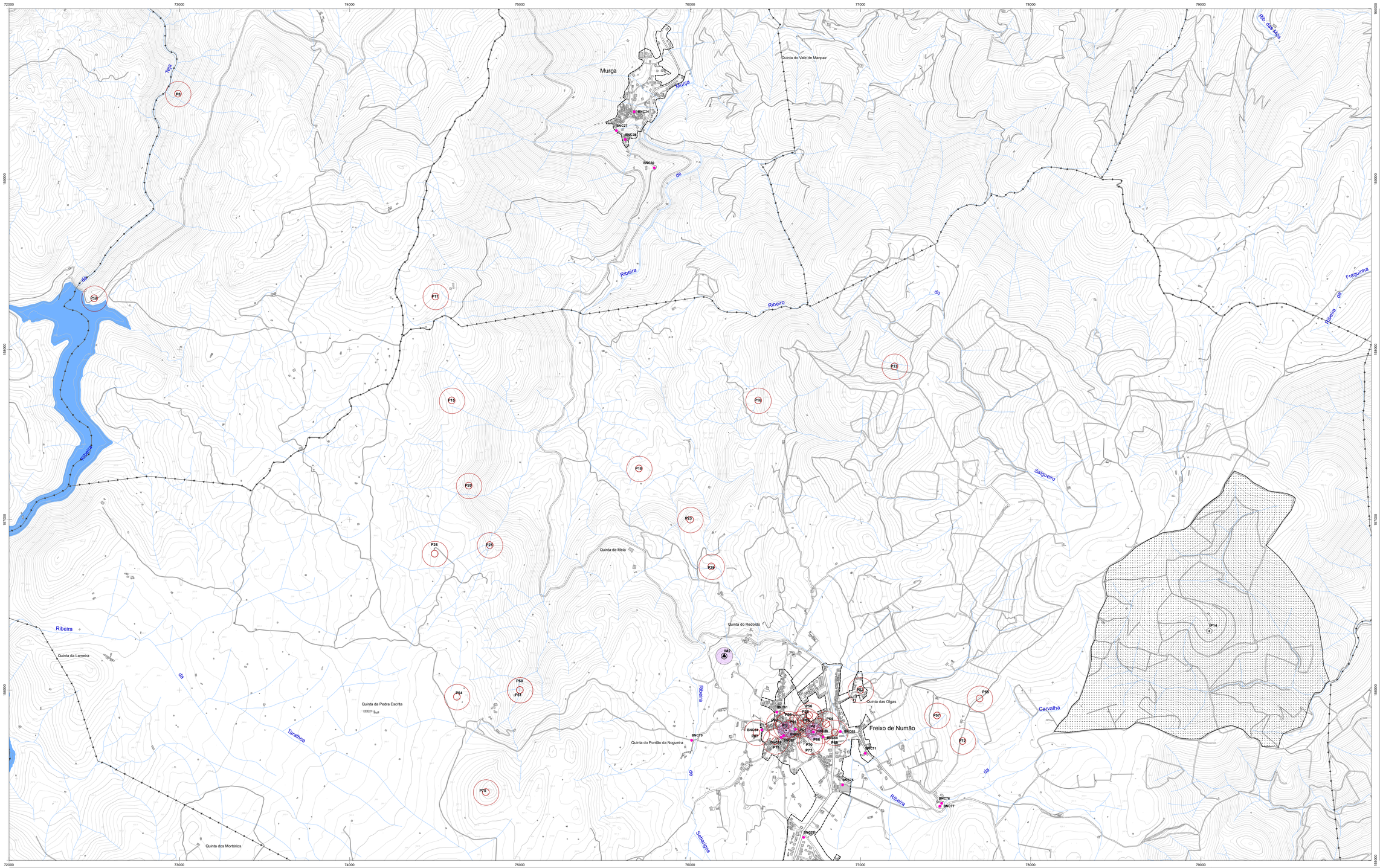

Legenda

LIMITE DE CONCELHO CAOP 2012.1

LIMITE DE FREGUESIA CAOP 2012.1

LIMITE DO PERÍMETRO URBANO

BENS IMÓVEIS NÃO CLASSIFICADOS

BENS NÃO CLASSIFICADOS (BNC n.º)

SÍTIOS INVENTARIADOS FUNDAÇÃO CÔA PARQUE

SÍTIOS (FC n.º)

ÁREAS COM ARTE RUPESTRE (FC n.º)

PATRIMÓNIO CULTURAL (DRC)

SÍTIOS ARQUEOLÓGICOS (Pn.º)

PATRIMÓNIO CLASSIFICADO E EM VIAS DE CLASSIFICAÇÃO

LIMITE DA ÁREA DO ALTO DOURO VINHATEIRO

ZONA DE PROTEÇÃO ESPECIAL DO VALE DO CÔA

MONUMENTOS, CONJUNTOS E SÍTIOS CLASSIFICADOS E EM VIAS DE CLASSIFICAÇÃO

INTERESSE NACIONAL (IN)

INTERESSE PÚBLICO (IP)

INTERESSE MUNICIPAL (IM)

LIMITE DO IMÓVEL

ZONA DE PROTEÇÃO (50m)

ZONA ESPECIAL DE PROTEÇÃO

Monumentos, Conjuntos e Sítios Classificados e em Vias de Classificação

Código	Designação	Protecção
	Interesse Nacional	
IN1	Alto Douro Vinhateiro	Decreto-lei 2/2011 e Aviso da Portaria Nacional durante a 35ª Sessão do Comité da Herança Mundial da UNESCO e inscrito na lista dos bens classificados com o grau «notável» (Decisão 35 COM 8B.28 do Comité da Herança Mundial, de 28 de Setembro), ZEP-Aviso nº 24175/2010, DR nº Série, nº 197, de 12 de Outubro
IN2	Conjunto de Sítios Arqueológicos no Vale do Rio Côa	Dec. 32.617, DR 100 de 17-05-1943, alterado pelo Decreto-Lei nº 342/2-B, DL 1 Série, nº 46 - de 24-02-2012; Aviso Nº 24175/2010, DR nº Série, nº 197 - de 12-10-2010 - Zona Especial de Protecção Património Mundial da UNESCO; Zona Especial de Protecção (publicada pelo Aviso n.º 19/2012), 2ª Série, nº 247, 27 Dezembro 2012
IN3	Castelo de Numão	Nº 66 DG 270, DG 138 de 22-06-1910
IN4	Pelourinho de Ervamoira	Decreto de 16-06-1910, DG 111 DG de 31-05-1910
IN5	Igreja Matriz de Vila Nova de Foz Côa	Dec. 32.617, DR 100 de 17-05-1943
IN6	Núcleo de Arte Rupestre do Porto Florido	Dec. 32.617, DR 100 de 17-05-1943, alterado pelo Decreto-Lei nº 342/2-B, DL 1 Série, nº 46 - de 24-02-2012
IN7	Núcleo de Arte Rupestre do Binagre	Dec. 32.617, DR 100 de 17-05-1943, alterado pelo Decreto-Lei nº 342/2-B, DL 1 Série, nº 46 - de 24-02-2012
IN8	Núcleo de Arte Rupestre do Vale de Mourinho	Dec. 32.617, DR 100 de 17-05-1943, alterado pelo Decreto-Lei nº 342/2-B, DL 1 Série, nº 46 - de 24-02-2012
IN9	Núcleo de Arte Rupestre do Malpado	Dec. 32.617, DR 100 de 17-05-1943, alterado pelo Decreto-Lei nº 342/2-B, DL 1 Série, nº 46 - de 24-02-2012
IN10	Núcleo de Arte Rupestre da Canada do Inferno/Rego do Vale	Dec. 32.617, DR 100 de 17-05-1943, alterado pelo Decreto-Lei nº 342/2-B, DL 1 Série, nº 46 - de 24-02-2012
IN11	Núcleo de Arte Rupestre do Vale das Hermonides	Dec. 32.617, DR 100 de 17-05-1943, alterado pelo Decreto-Lei nº 342/2-B, DL 1 Série, nº 46 - de 24-02-2012
IN12	Núcleo de Arte Rupestre da Quinta da Fariseu	Dec. 32.617, DR 100 de 17-05-1943, alterado pelo Decreto-Lei nº 342/2-B, DL 1 Série, nº 46 - de 24-02-2012
IN13	Núcleo de Arte Rupestre do Vale de Figueira/Tanaga	Dec. 32.617, DR 100 de 17-05-1943, alterado pelo Decreto-Lei nº 342/2-B, DL 1 Série, nº 46 - de 24-02-2012
IN14	Estação arqueológica da Quinta do Santo Nome do Evangelho	Dec. 32.617, DR 100 de 17-05-1943, alterado pelo Decreto-Lei nº 342/2-B, DL 1 Série, nº 46 - de 24-02-2012
IN15	Núcleo de Arte Rupestre da Ribeira de Piscos/Quinta das Pisas	Dec. 32.617, DR 100 de 17-05-1943, alterado pelo Decreto-Lei nº 342/2-B, DL 1 Série, nº 46 - de 24-02-2012
IN16	Núcleo de Arte Rupestre da Mesmilha	Dec. 32.617, DR 100 de 17-05-1943, alterado pelo Decreto-Lei nº 342/2-B, DL 1 Série, nº 46 - de 24-02-2012
IN17	Núcleo de Arte Rupestre da Quinta da Barca	Dec. 32.617, DR 100 de 17-05-1943, alterado pelo Decreto-Lei nº 342/2-B, DL 1 Série, nº 46 - de 24-02-2012
IN18	Ponte de Ervamoira	Dec. 32.617, DR 100 de 17-05-1943, alterado pelo Decreto-Lei nº 342/2-B, DL 1 Série, nº 46 - de 24-02-2012
IN19	Ponte/Aqueduto da Valeira/Ribeira do Sabo do Douro/Côa	Dec. 32.617, DR 100 de 17-05-1943, alterado pelo Decreto-Lei nº 342/2-B, DL 1 Série, nº 46 - de 24-02-2012
IN20	Núcleo de arte rupestre do Vale de Gárdãos	Decreto-Lei nº 6/2013, DR, 1ª série, nº 7 - de 10-01-2013
IN21	Núcleo de arte rupestre do Vale do Piscarinho	Decreto-Lei nº 6/2013, DR, 1ª série, nº 7 - de 10-01-2013
IN22	Núcleo de arte rupestre do Vale da Casinha	Decreto-Lei nº 6/2013, DR, 1ª série, nº 7 - de 10-01-2013
IN23	Núcleo de arte rupestre do Alto da Bufa	Decreto-Lei nº 6/2013, DR, 1ª série, nº 7 - de 10-01-2013
IN24	Núcleo de arte rupestre do Vale do Rio Douro	Decreto-Lei nº 6/2013, DR, 1ª série, nº 7 - de 10-01-2013
IN25	Núcleo de arte rupestre do Vale do Côa	Decreto-Lei nº 6/2013, DR, 1ª série, nº 7 - de 10-01-2013
IN26	Núcleo de Arte Rupestre da Canada da Bárcela	Decreto-Lei nº 6/2013, DR, 1ª série, nº 7 - de 10-01-2013
IN27	Núcleo de arte rupestre do Canada da Amendral	Decreto-Lei nº 6/2013, DR, 1ª série, nº 7 - de 10-01-2013
	Interesse Público	
IP1	Pelourinho de Veiga	Dec. 22.124, DG 23 - de 11-02-1933
IP2	Ponte sobre a Ribeira de Teja	Dec. 2006, DR 101 - de 12-07-1916
IP3	Cabouqueiro de Pedras de Nazaré	Dec. 22.124, DG 23 - de 11-02-1933
IP4	Cabouqueiro do Vale do Rio (Mós)	Dec. 22.124, DG 23 - de 11-02-1933
IP5	Pelourinho de Touça	Dec. 22.124, DG 23 - de 11-02-1933
IP6	Cruz de Nossa Senhora da Conceição no Vale Grande de Ervamoira	129/77, DR 229 de 29-09-1977
IP7	Pelourinho de Castanheiro	Dec. 22.124, DG 23 - de 11-02-1933
IP8	Pelourinho de Mourapelo	Dec. 22.124, DG 23 - de 11-02-1933
IP9	Pelourinho de Ervamoira	Dec. 22.124, DG 23 - de 11-02-1933
IP10	Pelourinho de Almendra	Dec. 22.124, DG 23 - de 11-02-1933
IP11	Igreja Matriz de Ervamoira	Dec. 37.848, DG 76 de 04-05-1949
IP12	Igreja Matriz de Freixo	Dec. 37.848, DG 76 de 04-05-1949
IP13	Dólmen/Anta/Sepulcro do Penas	Portaria n.º 1000/2010, DR, 2ª série, n.º 196 - de 12-10-2010
IP14	Castelo Velho de Freixo de Numão	Portaria n.º 1000/2010, DR, 2ª série, n.º 196 - de 12-10-2010 e Declaração de retificação, DR, 2ª série, n.º 15 - de 23-01-2012
IP15	Junior dos Gonçalo Bulhão Pinto	Portaria n.º 740-D/2012, DR, 2.ª série, n.º 248 de 24-12-2012
	Interesse Municipal	
IM1	Casa Vinhateira	Por Deliberação Camarária de 21 de Abril de 2003
IM2	Capela de Nossa Senhora da Conceição	Dec.-lei 29.078, de 19-09-1938 e Portaria Nº Dec. 29.080, DR 231 de 05-10-1938

CÂMARA MUNICIPAL DE VILA NOVA DE FOZ CÔA

Revisão do Plano Diretor Municipal de Vila Nova de Foz Côa

PLANTA DE ORDENAMENTO: PATRIMÓNIO

IDENTIFICAÇÃO DA CARTOGRAFIA DE REFERÊNCIA:
Equidistância das Curvas de Nível: 5 metros
Sistema de Referência: Elipsoide de Hayford; Datum 73;
Datum Altimétrico Nacional (Cascais)
Projeção cartográfica: Projeção de Gauss
Fuso Horário: Fuso 29 W, um Parralelo a 1.710 m em Admalta
Qualidade Temática: 95%
Entidade Proprietária: Associação de Municípios do Douro Superior de Fins Específicos (AMDSFE) ;
Entidade Produtora e Data da Edição: Município + Empresa de Cartografia e Sistemas de Informação, S.A. / 28 de Julho de 2006
Número e Data da Homologação e Entidade responsável pela mesma: 18 de Dezembro de 2007 / Instituto Geográfico Português
CARTOGRAFIA TEMÁTICA
Formato: Vetorial de acordo grelha 2 Km
Sistema: C.M. Vila Nova de Foz Côa
Escala 1:10.000

Folha n.º

1C-140-2

Data de Edição:

junho de 2015