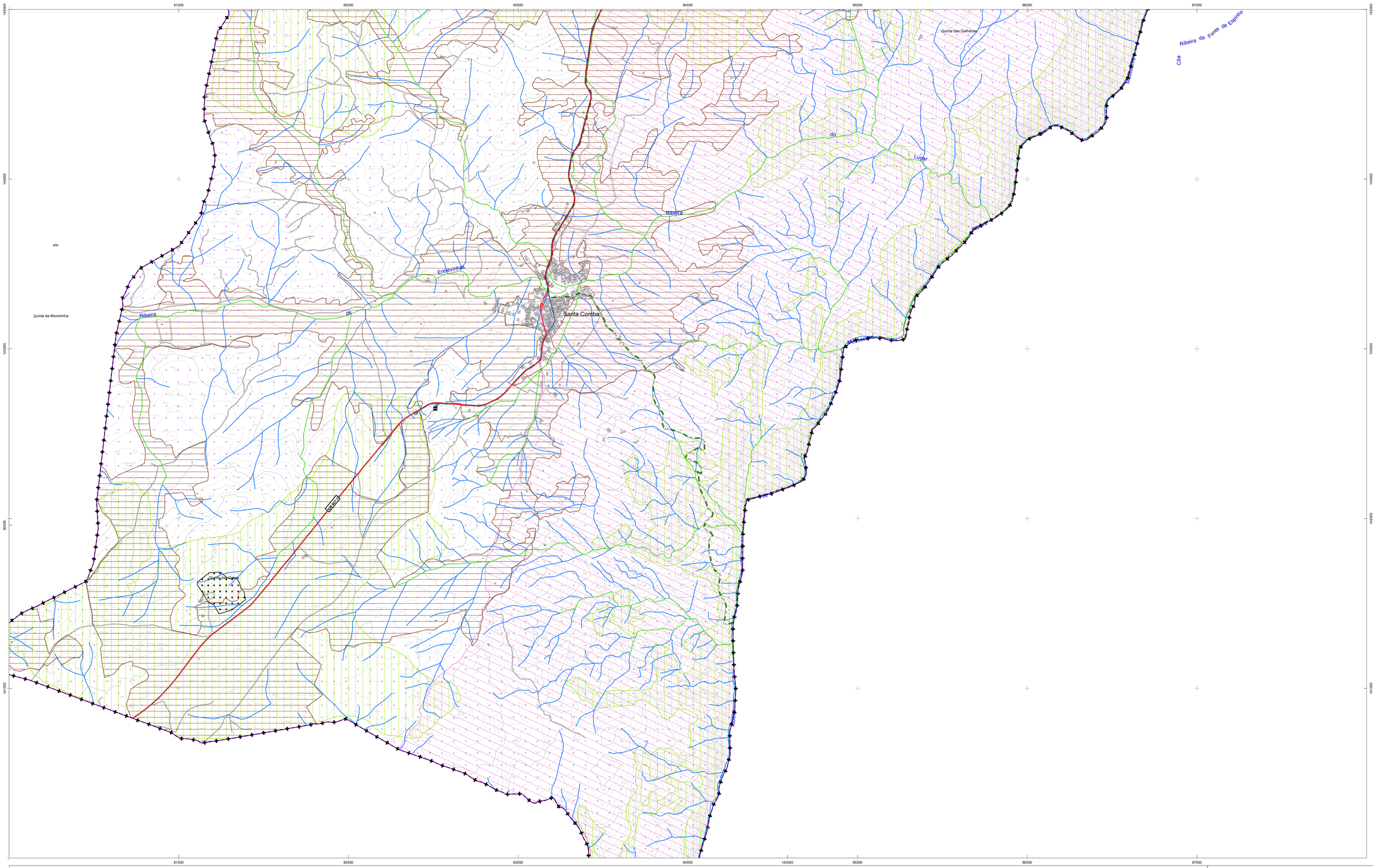

Legenda

- LIMITE DE CONCELHO CAOP 2012.1
- LIMITE DE FREGUESIA CAOP 2012.1

RECURSOS NATURAIS

RECURSOS HIDRÍCOS

ZONAS INUNDÁVEIS

- ZONAS INUNDÁVEIS

DOMÍNIO HÍDRICO

- LEITOS E MARGENS DOS CURSOS DE ÁGUA COM LARGURA DE 10m
- LEITOS QUE INTEGRAM A REN
- LEITOS E MARGENS DOS CURSOS DE ÁGUA COM LARGURA DE 30m
- LEITOS E MARGENS DOS CURSOS DE ÁGUA COM LARGURA DE 50m

ALBUFEIRAS DE ÁGUAS PÚBLICAS CLASSIFICADAS

- ALBUFEIRAS DE ÁGUAS PÚBLICAS CLASSIFICADAS
- ZONA RESERVADA DA ZONA TERRESTRE DE PROTEÇÃO (100m)
- ZONA TERRESTRE DE PROTEÇÃO (500m)

RECURSOS GEOLÓGICOS

MASSAS MINERAIS

- PEDREIRAS

CONCESSÃO MINEIRA

- ÁREA DA BAJOCA

ÁREA EM RECUPERAÇÃO

- ALMENDRA E FREIXO DE NUMÃO

RECURSOS AGRÍCOLAS E FLORESTAIS

RESERVA AGRÍCOLA NACIONAL

- SOLOS INTEGRADOS NA RAN

RECURSOS ECOLÓGICOS

RESERVA ECOLÓGICA NACIONAL

- ÁREAS DE REN

PROPOSTA DE ALTERAÇÃO DA REN

- EXCLUSÃO DE ÁREAS EFETIVAMENTE JÁ COMPROMETIDAS
- EXCLUSÃO PARA SATISFAÇÃO DE CARÊNCIAS EXISTENTES

REDE NATURA 2000

- REDE NATURA

INFRAESTRUTURAS

REDE VIÁRIA

REDE RODOVIÁRIA NACIONAL

- REDE NACIONAL FUNDAMENTAL
- REDE NACIONAL COMPLEMENTAR

REDE DESCLASSIFICADA SOB JURISDIÇÃO DA EP

- ESTRADAS DESCLASSIFICADAS SOB JURISDIÇÃO EP

REDE MUNICIPAL

- ESTRADAS MUNICIPAIS
- CAMINHOS MUNICIPAIS

REDE FERROVIÁRIA

- LINHA DO DOURO

ABASTECIMENTO DE ÁGUA

- ADUTORAS
- RESERVATÓRIOS

SANEAMENTO

- ETAR

REDE ELÉTRICA NACIONAL

- LINHAS ALTA TENSÃO

REDE GEODÉSICA NACIONAL

- VÉRTICES GEODÉSICOS (15m de raio)

VIA NAVEGÁVEL DO DOURO

- VIA NAVEGÁVEL DO DOURO

ESTRUTURAS DE ACOSTAGEM E APOIO À NAVEGAÇÃO

- CAIS PRINCIPAL
- CAIS SECUNDÁRIO
- FLUVINA

PATRIMÓNIO CLASSIFICADO E EM VIAS DE CLASSIFICAÇÃO

MONUMENTOS, CONJUNTOS E SÍTIOS CLASSIFICADOS E EM VIAS DE CLASSIFICAÇÃO

- INTERESSE NACIONAL (IN)
- INTERESSE PÚBLICO (IP)
- INTERESSE MUNICIPAL (IM)
- ÁREA CLASSIFICADA DO IMÓVEL
- ZONA DE PROTEÇÃO (50m)
- ZONA ESPECIAL DE PROTEÇÃO
- LIMITE DA ÁREA DO ALTO DOURO VINHATEIRO
- ZONA ESPECIAL DE PROTEÇÃO DO ALTO DOURO VINHATEIRO
- ZONA DE PROTEÇÃO ESPECIAL DO VALE DO CÔA

Monumentos, Conjuntos e Sítios Classificados e em Vias de Classificação

Código	Designação	Portaria
	Interesse Nacional	
IN1	Alto Douro Vinhateiro	Decreto-Lei 2011-1 de Maio do Património Mundial durante a 24ª sessão do Comité do Património Mundial da UNESCO e inscrito na lista dos bens do Património Mundial, Critérios (i), (ii), (iii), (iv) e (v) Portaria n.º 1136/2009 de 30 de Setembro, DR 187/2009 Série, Portaria n.º 1137/2009 de 30 de Setembro, DR 187/2009 Série, DR nº 76 de 16 de Abril de 2013
IN2	Conjunto de Sítios Arqueológicos no Vale do Côa	Dec. 6/97, DR 100 de 07-05-1996, alterado pelo Decreto n.º 4/2000, de 14-03-2000 Decreto-Lei 2011-1 de Maio do Património Mundial durante a 24ª sessão do Comité do Património Mundial da UNESCO, Critério (iii) Portaria n.º 1136/2009 de 30 de Setembro, DR 187/2009 Série, DR nº 76 de 16 de Abril de 2013
IN3	Castelo de Numão	16-05-1910, DG, DR de 23-06-1910
IN4	Castelo de Penedono	Decreto 16-06-1910, DG, DR de 23-06-1910
IN5	Ermida Gótica de Nossa Senhora da Ola	Dec. 16-06-1910, DG, DR de 23-06-1910
IN6	Núcleo de Arte Rupestre do Fundo Freixo	Dec. 6/97, DR 100 de 07-05-1996, alterado pelo Decreto n.º 4/2000, de 14-03-2000 Decreto n.º 4/2010, DR, 1.ª série, n.º 36, de 8-03-2010
IN7	Núcleo de Arte Rupestre da Ameira	Dec. 6/97, DR 100 de 07-05-1996, alterado pelo Decreto n.º 4/2000, de 14-03-2000 Decreto n.º 4/2010, DR, 1.ª série, n.º 36, de 8-03-2010
IN8	Núcleo de Arte Rupestre do Vale da Quinta	Dec. 6/97, DR 100 de 07-05-1996, alterado pelo Decreto n.º 4/2000, de 14-03-2000 Decreto n.º 4/2010, DR, 1.ª série, n.º 36, de 8-03-2010
IN9	Núcleo de Arte Rupestre do Malpado	Dec. 6/97, DR 100 de 07-05-1996, alterado pelo Decreto n.º 4/2000, de 14-03-2000 Decreto n.º 4/2010, DR, 1.ª série, n.º 36, de 8-03-2010
IN10	Núcleo de Arte Rupestre da Canada do Vinho/Malgo do Lagar	Dec. 6/97, DR 100 de 07-05-1996, alterado pelo Decreto n.º 4/2000, de 14-03-2000 Decreto n.º 4/2010, DR, 1.ª série, n.º 36, de 8-03-2010
IN11	Núcleo de Arte Rupestre do Vale das Hortonatas	Dec. 6/97, DR 100 de 07-05-1996, alterado pelo Decreto n.º 4/2000, de 14-03-2000 Decreto n.º 4/2010, DR, 1.ª série, n.º 36, de 8-03-2010
IN12	Núcleo de Arte Rupestre da Quinta do Farieiro	Dec. 6/97, DR 100 de 07-05-1996, alterado pelo Decreto n.º 4/2000, de 14-03-2000 Decreto n.º 4/2010, DR, 1.ª série, n.º 36, de 8-03-2010
IN13	Núcleo de Arte Rupestre do Vale de Figueira/Tamaga	Dec. 6/97, DR 100 de 07-05-1996, alterado pelo Decreto n.º 4/2000, de 14-03-2000 Decreto n.º 4/2010, DR, 1.ª série, n.º 36, de 8-03-2010
IN14	Estação arqueológica da Quinta da Senhora Marta do Douragem	Dec. 6/97, DR 100 de 07-05-1996, alterado pelo Decreto n.º 4/2000, de 14-03-2000 Decreto n.º 4/2010, DR, 1.ª série, n.º 36, de 8-03-2010
IN15	Núcleo de Arte Rupestre do Monte de Nossa Senhora do Rosário	Dec. 6/97, DR 100 de 07-05-1996, alterado pelo Decreto n.º 4/2000, de 14-03-2000 Decreto n.º 4/2010, DR, 1.ª série, n.º 36, de 8-03-2010
IN16	Núcleo de Arte Rupestre da Marofa	Dec. 6/97, DR 100 de 07-05-1996, alterado pelo Decreto n.º 4/2000, de 14-03-2000 Decreto n.º 4/2010, DR, 1.ª série, n.º 36, de 8-03-2010
IN17	Núcleo de Arte Rupestre da Quinta da Barca	Dec. 6/97, DR 100 de 07-05-1996, alterado pelo Decreto n.º 4/2000, de 14-03-2000 Decreto n.º 4/2010, DR, 1.ª série, n.º 36, de 8-03-2010
IN18	Núcleo de Arte Rupestre da Penascosa	Dec. 6/97, DR 100 de 07-05-1996, alterado pelo Decreto n.º 4/2000, de 14-03-2000 Decreto n.º 4/2010, DR, 1.ª série, n.º 36, de 8-03-2010
IN19	Núcleo Arqueológico de Habitat Rupestre do Sabo do Douragem	Dec. 6/97, DR 100 de 07-05-1996, alterado pelo Decreto n.º 4/2000, de 14-03-2000 Decreto n.º 4/2010, DR, 1.ª série, n.º 36, de 8-03-2010
IN20	Núcleo de arte rupestre da Ribeira do Douro	Decreto n.º 4/2010, DR, 1.ª série, n.º 36, de 8-03-2010
IN21	Núcleo de arte rupestre do Vale Mendiz	Decreto n.º 4/2010, DR, 1.ª série, n.º 36, de 8-03-2010
IN22	Núcleo de arte rupestre do Vale do Côa	Decreto n.º 4/2010, DR, 1.ª série, n.º 36, de 8-03-2010
IN23	Núcleo de arte rupestre da Arte da Burra	Decreto n.º 4/2010, DR, 1.ª série, n.º 36, de 8-03-2010
IN24	Núcleo de arte rupestre do Vale do Piscarelo	Decreto n.º 4/2010, DR, 1.ª série, n.º 36, de 8-03-2010
IN25	Núcleo de arte rupestre do Vale do Forno	Decreto n.º 4/2010, DR, 1.ª série, n.º 36, de 8-03-2010
IN26	Núcleo de Arte Rupestre da Canada da Moreira	Decreto n.º 4/2010, DR, 1.ª série, n.º 36, de 8-03-2010
IN27	Núcleo de arte rupestre da Canada do Inferno	Decreto n.º 4/2010, DR, 1.ª série, n.º 36, de 8-03-2010
	Interesse Público	
IP1	Pelourinho de Ninfa	Dec. 22-102, DG,DR de 11-10-1933
IP2	Arcos quinhentistas e Nascente da Vila	Dec. 24-054, DG,DR de 11-01-1934
IP3	Pelourinho de Penedono	Dec. 24-054, DG,DR de 11-01-1934
IP4	Casa Quinhentista de Freixo de Numão	Dec.32410, DR,DR de 23-06-1977
IP5	Pelourinho de Trevas	Dec. 22-102, DG,DR de 11-10-1933
IP6	Igreja de Nossa Senhora da Ola e Capela Gótica de Castanheiro	Dec.32410, DR,DR de 23-06-1977
IP7	Pelourinho de Castanheiro	Dec. 22-102, DG,DR de 11-10-1933
IP8	Pelourinho de Vila Chã da Igreja	Dec. 22-102, DG,DR de 11-10-1933
IP9	Pelourinho de Ervedosa	Dec. 22-102, DG,DR de 11-10-1933
IP10	Pelourinho de Adeganha	Dec. 22-102, DG,DR de 11-10-1933
IP11	Igreja Matriz de Almendra	Dec. 27-268, DG 70 de 30-03-1937
IP12	Igreja Matriz de Freixo de Numão	Dec. 27-268, DG 70 de 30-03-1937
IP13	Sítio arqueológico Castanheiro do Vento	Portaria n.º 1060/2010, DR, 2.ª série, n.º 206 de 19-12-2010
IP14	Castelo Velho de Freixo de Numão	Portaria n.º 1060/2010, DR, 2.ª série, n.º 206 de 19-12-2010 e Declaração de retificação n.º 251-AA/2011, DR, 2.ª série, n.º 44 de 01-03-2011
IP15	Antiga Ponte Romana do Douro	Portaria n.º 1443-D/2010, DR, 2.ª série, n.º 248 de 24-12-2010
	Interesse Municipal	
IM1	Casa Vermelha	Rua Gabriel da Fonseca de 01 de Abril de 2003
IM2	Capela de Nossa Senhora da Conceição	Dec. 36/78, DR 231,de 04-10-1978 Decreto-Lei 29/84, DR 47 de 29-02-1984

CÂMARA MUNICIPAL DE VILA NOVA DE FOZ CÔA

Revisão do Plano Diretor Municipal de Vila Nova de Foz Côa

PLANTA DE CONDICIONANTES:
Servidões e Restrições de Utilidade Pública

IDENTIFICAÇÃO DA CARTOGRAFIA DE REFERÊNCIA:
Equidistância das Curvas de Nível: 5 metros
Sistema de Referência: Elipsoide de Hayford; Datum 73;
Datum Altimétrico Nacional (Cascais);
Projeção cartográfica: Projeção de Gauss
Fuso horário: UTC 0 W, ou em Planetária a 1.715 m em Alitrenta
Escalões Tensões: 60 Kv
Entidade Proprietária: Associação de Municípios do Douro Superior de Fins Específicos (AMDSFE) ;
Entidade Produtora e Data de Edição: Municípios – Empresas de Cartografia e Sistemas de Informação, S.A. – 28 de Julho de 2008
Número e Data de Homologação e Entidade responsável para mesma: 18 de Dezembro de 2007 / Instituto Geográfico Português
CARTOGRAFIA TOPOTICA
Posição nominal de saída gráfica 2.12m
Folha 2-W: Vila Nova de Foz Côa
Escala 1:10.000

Folha n.º
2A-151-3

Data de Edição:
junho de 2015