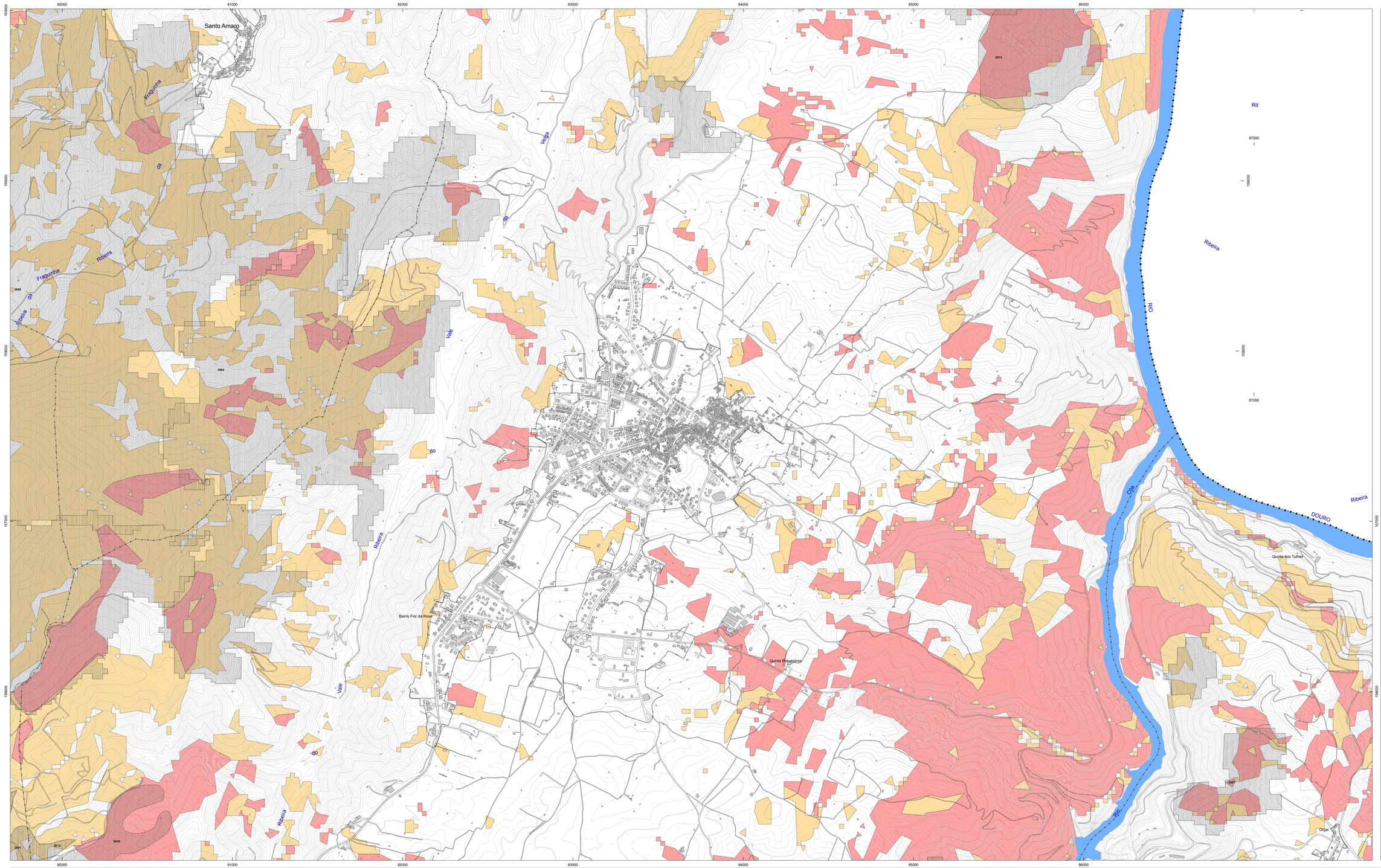

Legenda

- LIMITE DE CONCELHO CAOP 2012.1
- LIMITE DE FREGUESIA CAOP 2012.1
- LIMITE DO PERÍMETRO URBANO
- ÁREAS PERCORRIDAS POR INCÊNDIOS

Classes

- Alto
- Muito Alto

CÂMARA MUNICIPAL DE VILA NOVA DE FOZ CÔA

Revisão do Plano Diretor Municipal de Vila Nova de Foz Côa

PLANTA DE CONDICIONANTES:
DEFESA DA FLORESTA CONTRA INCÊNDIOS

IDENTIFICAÇÃO DA CARTOGRAFIA DE REFERÊNCIA:
Equidistância das Curvas de Nível: 5 metros;
Sistema de Referência: Elipsoide de Hayford, Datum 73;
Datum Altimétrico Nacional (Cascais);
Projeção cartográfica: Projeção de Gauss
Exatidão Posicional: 1,25 m, em Planimetria e 1,75 m em Altimetria
Ano de Produção: 2006
Entidade Proprietária: Associação de Municípios do Douro Superior de Fins Específicos (MIDSFE);
Entidade Produtora e Data da Edição: Municipia – Empresa de Cartografia e Sistemas de Informação, S.A. ; 28 de Julho de 2006
Número e Data de Homologação à Entidade responsável para inserção: 18 de Dezembro de 2007 / Instituto Geográfico Português.
CARTOGRAFIA TEMÁTICA:
Projeção: Normal de Lambert, grelha: Z, CH
Fonte: C.M. Vila Nova de Foz Côa
Janeiro / 2009

		2B1			
2A1-1	2A1-2	2B1-1	2B1-2	2C1-1	2C1-2
2A1-3	2A1-4	2B1-3	2B1-4	2C1-3	2C1-4
2A1-5	2A1-6	2B1-5	2B1-6	2C1-5	2C1-6
		2B1-7	2B1-8	2C1-7	2C1-8
		2B1-9	2B1-10	2C1-9	2C1-10
			2B1-11		

Folha n.º
2B1-141-1

Data de Edição:
maio de 2017