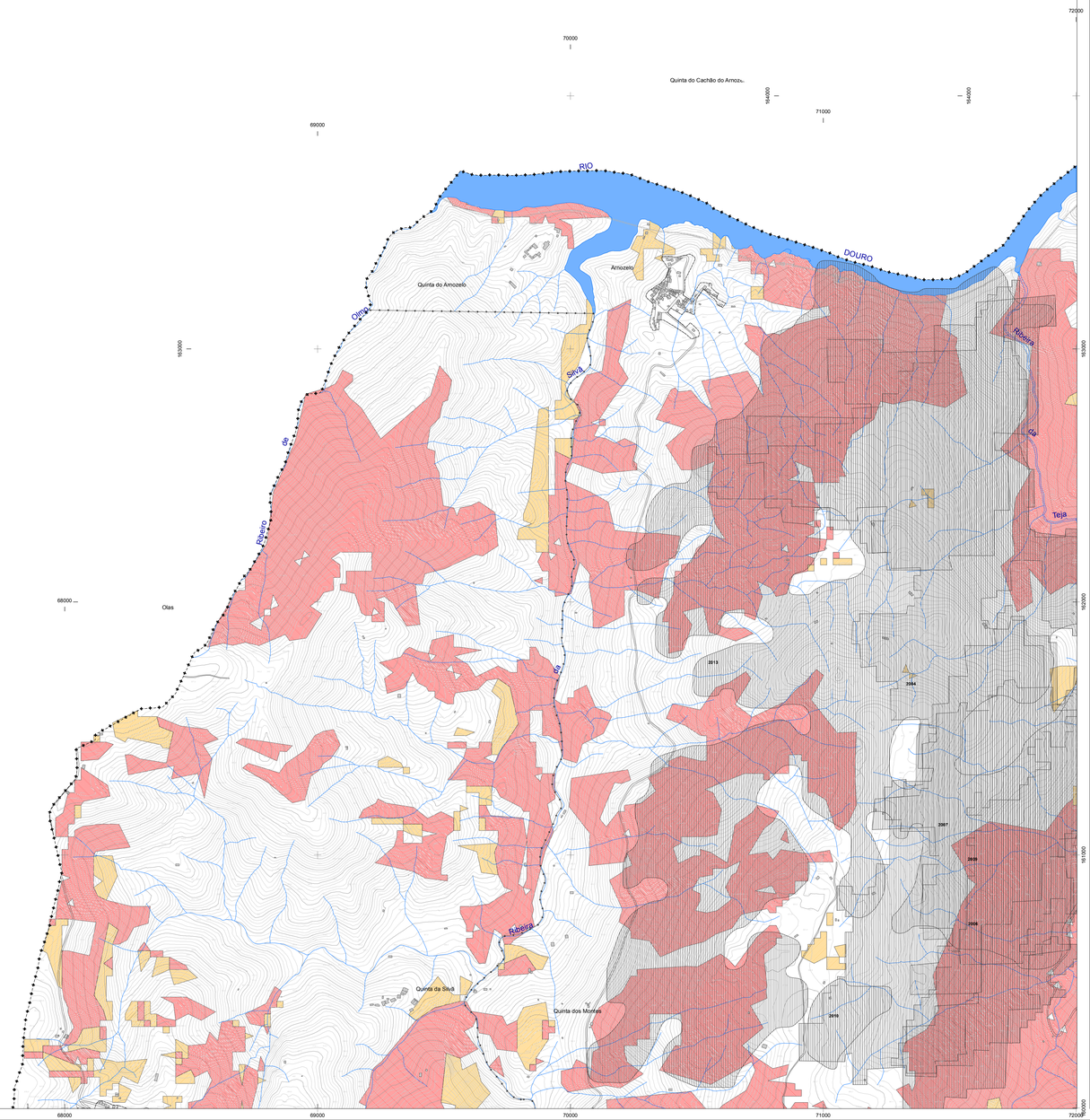

N
W E
S

Legenda

- LIMITE DE CONCELHO CAOP 2012.1
- LIMITE DE FREGUESIA CAOP 2012.1
- LIMITE DO PERÍMETRO URBANO
- ÁREAS PERCORRIDAS POR INCÊNDIOS

Classes

- Alto
- Muito Alto

CÂMARA MUNICIPAL DE VILA NOVA DE FOZ CÔA

Revisão do Plano Diretor Municipal de Vila Nova de Foz Côa

PLANTA DE CONDICIONANTES:
DEFESA DA FLORESTA CONTRA INCÊNDIOS

IDENTIFICAÇÃO DA CARTOGRAFIA DE REFERÊNCIA:
Equidistância das Curvas de Nível: 5 metros
Sistema de Referência: Elipsoide de Hayford, Datum 73;
Datum Altimétrico Nacional (Cascais)
Projeção cartográfica: Projeção de Gauss
Escala/do Posicional: 1:50.m, em Planimétrica e 1:70.m em Altimetria
Escala/do Temática: 50.m
Entidade Produtora: Associação de Municípios do Douro Superior de Fins Específicos (AMDSFE);
Entidade Produtora e Data da Edição Municipal: Empresa de Cartografia e Sistemas de Informação, S.A.; 23 de Julho de 2008
Número e Data de Homologação e Entidade responsável pela mesma: 18 de Dezembro de 2007 / Instituto Geográfico Portugês
CARTOGRAFIA TEMÁTICA:
Projeção nominal da escala gráfica 2.10m
Fonte: C.M. Vila Nova de Foz Côa
Escala 1:10.000

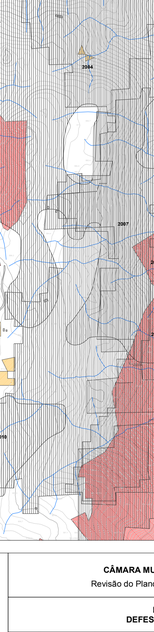

Folha n.º
2B1-129-3

Data de Edição:
maio de 2017